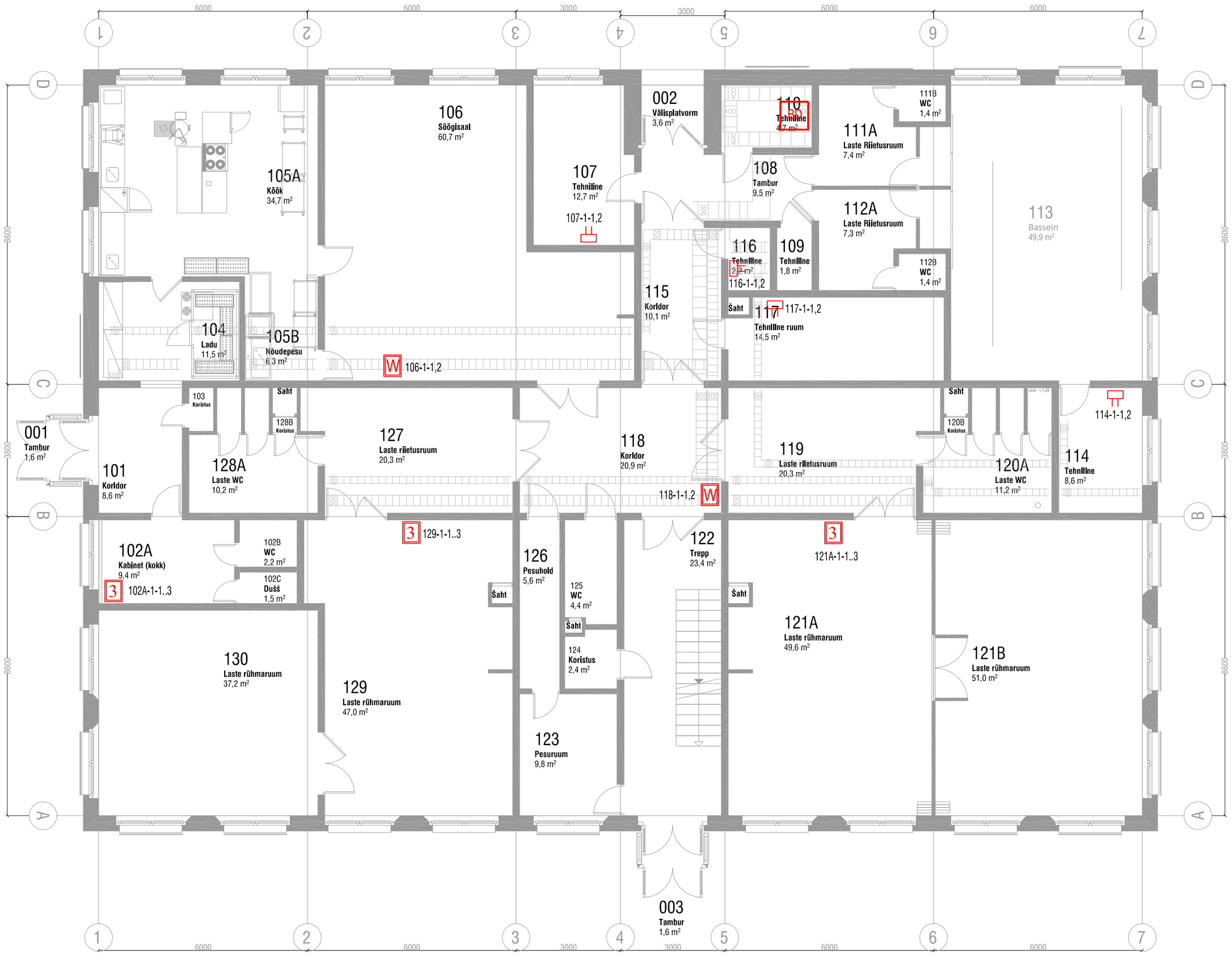

SKEEMITÄHISED SIDE- JA ARVUTIVÕRK (SÜSTEEM 86):

BD – HOONEJAOTLA

2 = – 2xRJ45 PISTIKUPESA

3 = – 3xRJ45 PISTIKUPESA

– RJ45 PISTIKUPESA, SÜVISTATAV

– 2xRJ45 PISTIKUPESA, SÜVISTATAV

– RJ45 PISTIKUPESA, PINNAPEALNE

– 2xRJ45 PISTIKUPESA, PINNAPEALNE

V – VIDEOPROJEKTORI ASUKOHT (RJ45 – ÜHENDATUD JAOTLASSE, LISAKS RCA, HDMI, VGA, USB PISTIKUPESAD– KAABLID VEDADA SEALT RUUMI TEENINDUSPOSTI VÕI PÕRANDAKARPI), SAMASSE PAIGALDATAKSE PROJEKTOR JA PROJEKTORI ALUS

V – VIDEOPROJEKTORI KAABLITE PISTIKUPESAD TÖÖKOHAL (RCA, HDMI, VGA, USB – KAABLID)

W = – 2xRJ45 PISTIKUPESA (WIFI), PINNAPEALNE

208A-1-1..3 – ANDMESIDE PISTIKUPESADE KOMPLEKTI NR.
- PISTIKUPESADE ARV KOMPLEKTIS
- PISTIKUPESA JRK. NR. RUUMIS
- RUUMI NR.

Tellija	VILJANDI VALLAVALITSUS	Töö	RAMSI LASTEAIA PROJEKTEERIMINE
Objekt	KESKUSE TEE 3, RAMSI ALEVIK, VILJANDI VALD, VILJANDIMAA	Joonise nr	1510_EN_IT_01
Joonis	1. KORRUS. ARVUTI- JA SIDEVÕRK		
TELEALARM	OÜ TELEALARM Pärnu mnt 102, Tallinn 11312 tel 6819 850 telealarm@telealarm.ee MTR: 10785189	Projekteeris A. PAHKPUU	
		Kontrollis T. KUTSAR	Leht/Lehti: 1/1
		Kuupäev 24.11.2015	Staadium: TÖÖPROJEKT
		Fail 1510_EN_ATS-TU-IT-0x_TP.dwg	Töö nr.: 1510 / Mõõtkava 1:100