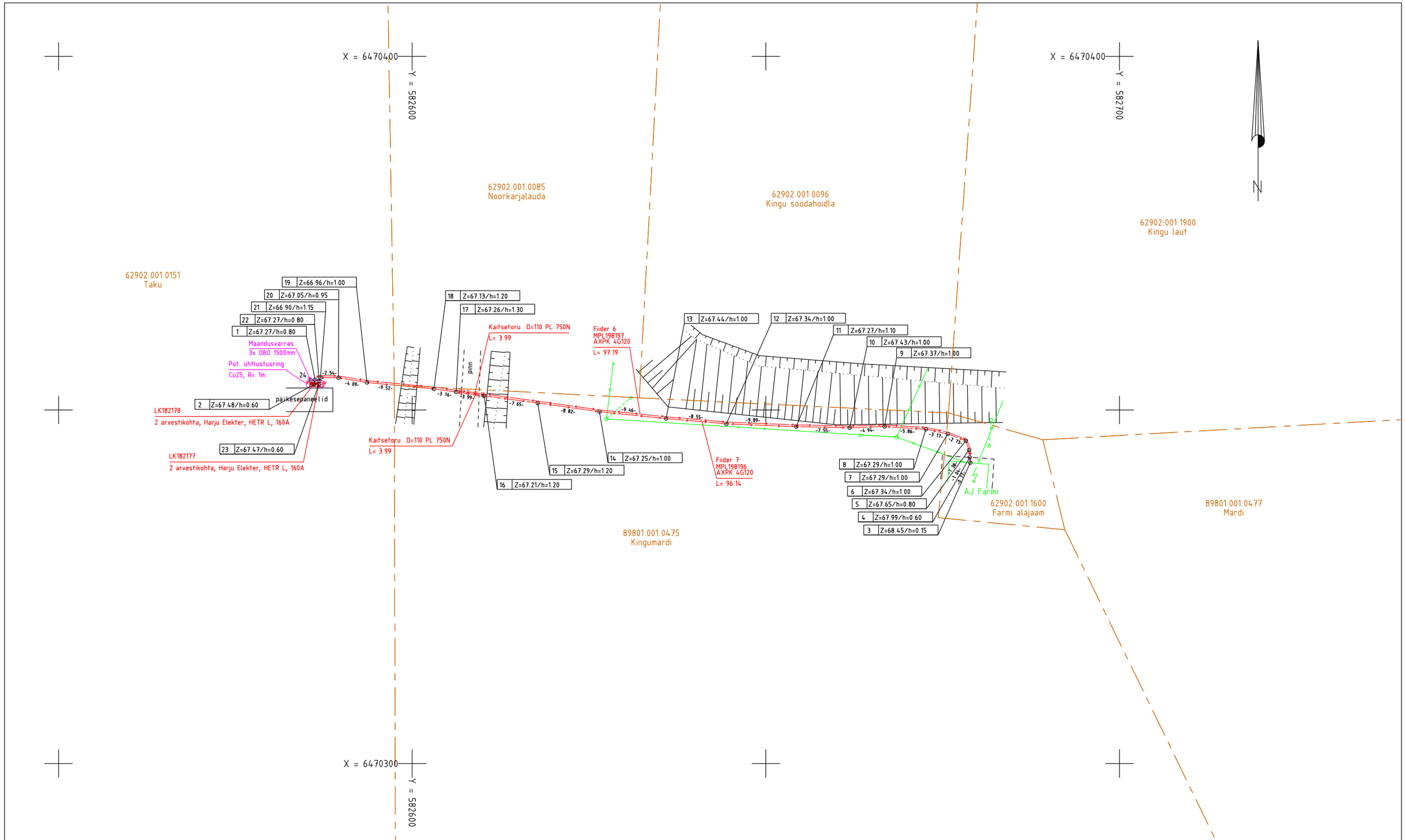


MÄRKUSED:
Kõrgused EH2000 süsteemis
Koordinaadid L-EST97 süsteemis. Ehituse teostanud Terasteenus OÜ.
Plaanil kajastatud piirid Maa-ameti andmete põhjal seisuga 12.04.2021 . (kihil "PIIR" esitatud piirijoonte asukohad on informatiivsed)

| | | | | | | | |
|---|---|---|---|---|---|---|---|
| Töö nr. 5033T | | | Objekt: Viljandi maakond, Viljandi vald, Kingu küla. Täku maaüksuse PEJ liitumine | | | koostatud: 22.04.2021 | OÜ Kirjanurk<br>EEG000316, 686 MA-k<br>EEP002846, TEL002778<br>Hiievälja tee 20 Oru küla<br>Kose vald Harju maakond<br>tel: +3725209235 |
| Objekti aadress | | | Mõõtkava 1:500 | Leht 1 | Lehti 1 | fail: 5033T Joonis | |
| Koostas | M.Sepp | | Joonis: Elektrirajatise teostusjooonis | | | | |
| | | | | | | | |
| Kontrollis | H.Jürmann | | | | | | |