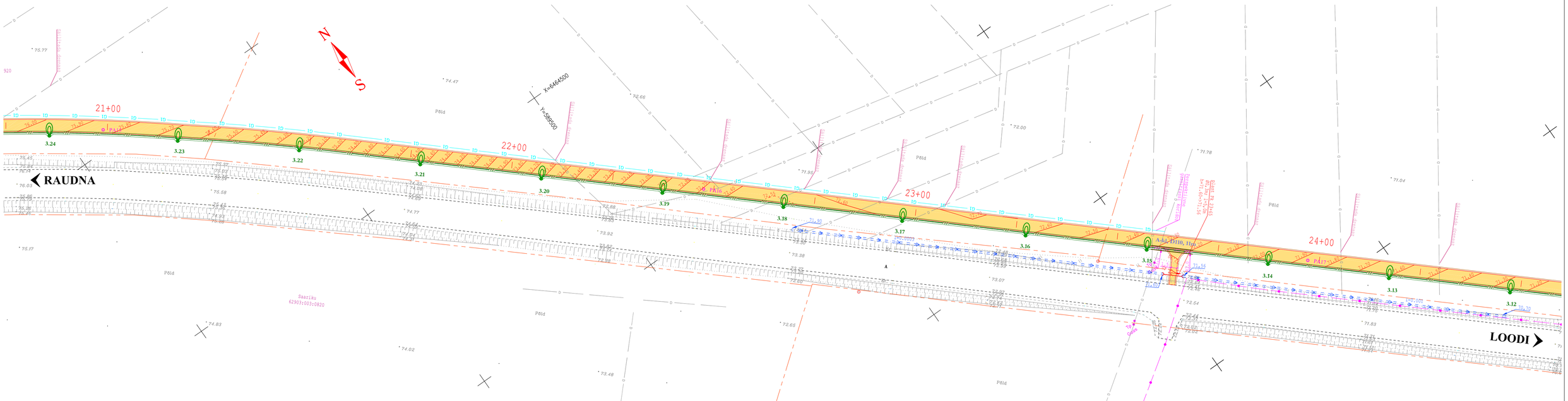

MÄRKUSED:

- Koordinaadid L-EST 92 süsteemis
- Kõrgused Balti süsteemis
- Kergliiklustee liiklusmärkide suurusgrupp 0(väga väikesed), põhitee liiklusmärkide grupp 1 (väikesed)
- Liiklusmärkidel kasutada I klassi kilet
- Teemärgistele tuleb pulstata klaaskuule vastavalt Maanteeametí nõuetele
- Sidekaabli reservtoru otstesse paigaldada resonantsmarkerid EMS 101,4 kHz

LEGEND:

- Projekteeritud asfaltkatte serv
- Projekteeritud äärekivi
- Projekteeritud langetatud äärekivi (h=vastavalt seletuskirjale)
- 911 Projekteeritud teekatte märgised
- Projekteeritud mulde serv
- Olemasoleva katte serv
- Projekteeritud kergliiklustee kate
- Projekteeritud mahasõitude kate
- Projekteeritud põhitee lalenduse kate
- Projekteeritud ülekäiguraja parkettkivikate (UNI-kivi, punane, h=6cm)
- Projekteeritud ülekäiguraja parkettkivikate (UNI-kivi, hall, h=6cm)
- Projekteeritud munakivisillutis
- Likvideeritav kate
- Projekteeritud tänavavalgustuse metallmast
- Projekteeritud liitumis-või lülituskapp
- Projekteeritud tänavavalgustuse maakaabelliIn B-klassi torus
- Projekteeritud tänavavalgustuse maakaabelliIni A-klassi torus
- Olemasolevad liiklusmärgid
- Liiklusmärgid
- Mahavõetava metsa ja võsa piir (v.a. üksikud puud)
- Ümbertõstetav v. likvideeritav objekt
- GI Perspektiivne gaasitrassi koridor
- Projekteeritud truup
- Projekteeritud kraavid
- Olemasolev puhastatav kraav või küna
- 66;16 Projektne horisontaal kõrgusarvuga
- 69;09
- Katastriüksuse piir
- 66904:003:027 Katastriüksuse tunnus

0 5 10 15 20 25 30m

M 1:500

PROJ. Reaalprojekt	EG 10765904-0001 457 MA	TELLIJA	PÄRNU TEEDEVALITSUS		
		PROJEKT	KERGLIIKLUSTEE TEHNILINE EHITUSPROJEKT		
LITSENTSID.	200170	OBJEKT	T24157 Raudna-Loodi mnt; km 2.24-6.81 Heimtali-Ramsi-Rahemetsa lõik		
PROJ. K.Einama	PROJ. -	KONTR. G.Laagus	JOONISE NIMI **ASENDIPLAAN JA VERTIKAALPLANEERIMINE Pk 21+00 - 24+50**		TÖÖ NR. T15/06
KUUP. jaan 2007	KUUP. -	KUUP. veebr 2007	MÕÕTKAVA M 1:500	JOONISE NR. T15/ 06/ 2.7	REV 0