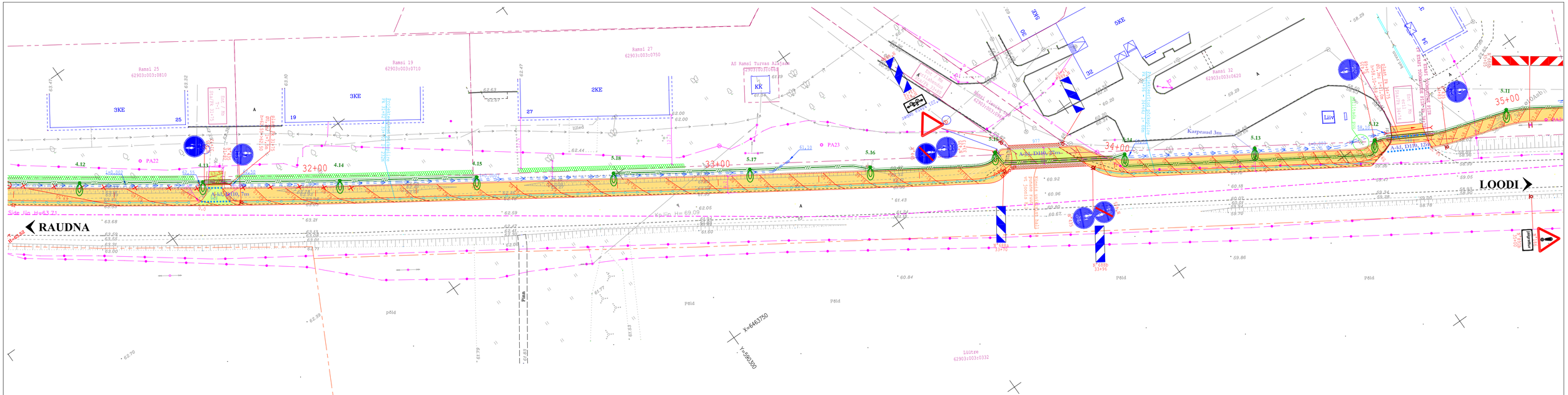


MÄRKUSED:

- Koordinaadid L-EST 92 süsteemis
- Kõrgused Balti süsteemis
- Kergliiklustee liiklusmärkide suurusgrupp 0(väga väikesed), põhitee liiklusmärkide grupp 1 (väikesed)
- Liiklusmärkidel kasutada I klassi kilet
- Teemärgistele tuleb puistata klaaskuule vastavalt Maanteeametil nõuetele
- Sidekaabli reservtoru otstesse paigaldada resonantsmarkerid EMS 101,4 kHz

LEGEND:

- Projekteeritud asfaltkatte serv
- Projekteeritud äärekivi
- Projekteeritud langetatud äärekivi (h=vastavalt seletuskirjale)
- 911 Projekteeritud teekatte märgised
- Projekteeritud mulde serv
- Olemasoleva katte serv
- Projekteeritud kergliiklustee kate
- Projekteeritud mahasõitude kate
- Projekteeritud põhitee laienduse kate
- Projekteeritud ülekäiguraja parkettkivikate (UNI-kivi, punane, h=6cm)
- Projekteeritud ülekäiguraja parkettkivikate (UNI-kivi, hall, h=6cm)
- Projekteeritud munakivisillutis
- Likvideeritav kate
- Projekteeritud tänavavalgustuse metallmast
- Projekteeritud liitumis-või lülituskapp
- Projekteeritud tänavavalgustuse maakaabellin B-klassi torus
- Projekteeritud tänavavalgustuse maakaabellini A-klassi torus
- Olemasolevad liiklusmärgid
- Liiklusmärgid
- Mahavõetava metsa ja võsa piir (v.a. üksikud puud)
- Ümbertõstetav v. likvideeritav objekt
- G1 Perspektiivne gaasitrassi koridor
- Projekteeritud truup
- Projekteeritud kraavid
- Olemasolev puhastatav kraav või küna
- Projektne horisontaal kõrgusarvuga
- Katastriüksuse piir
- 66904:003:027 Katastriüksuse tunnus

0 5 10 15 20 25 30m

M 1:500

| | | | | | |
|---|---|---|---|---|---|
| PROJ. | EG 10765904-0001 457 MA | TELLIJA | PÄRNU TEEDEVALITSUS | | |
| Reaalprojekt | | PROJEKT | KERGLIIKLUSTEE TEHNILINE EHITUSPROJEKT | | |
| LITSENTSID: | 200170 | OBJEKT | T24157 Raudna-Loodi mnt; km 2.24-6.81 Heimtali-Ramsi-Rahemetsa lõik | | |
| PROJ. K.Einama | PROJ. - | KONTR. G.Laagus | JOONISE NIMI **ASENDIPLAAN JA ASENDIPLAAN Pk 31+50 - 35+00** | | TÖÖ NR. T15/06 |
| KUUP. jaan 2007 | KUUP. - | KUUP. veebr 2007 | MÕÕTKAVA M 1:500 | JOONISE NR. T15/ 06/ 2.10 | REV 0 |