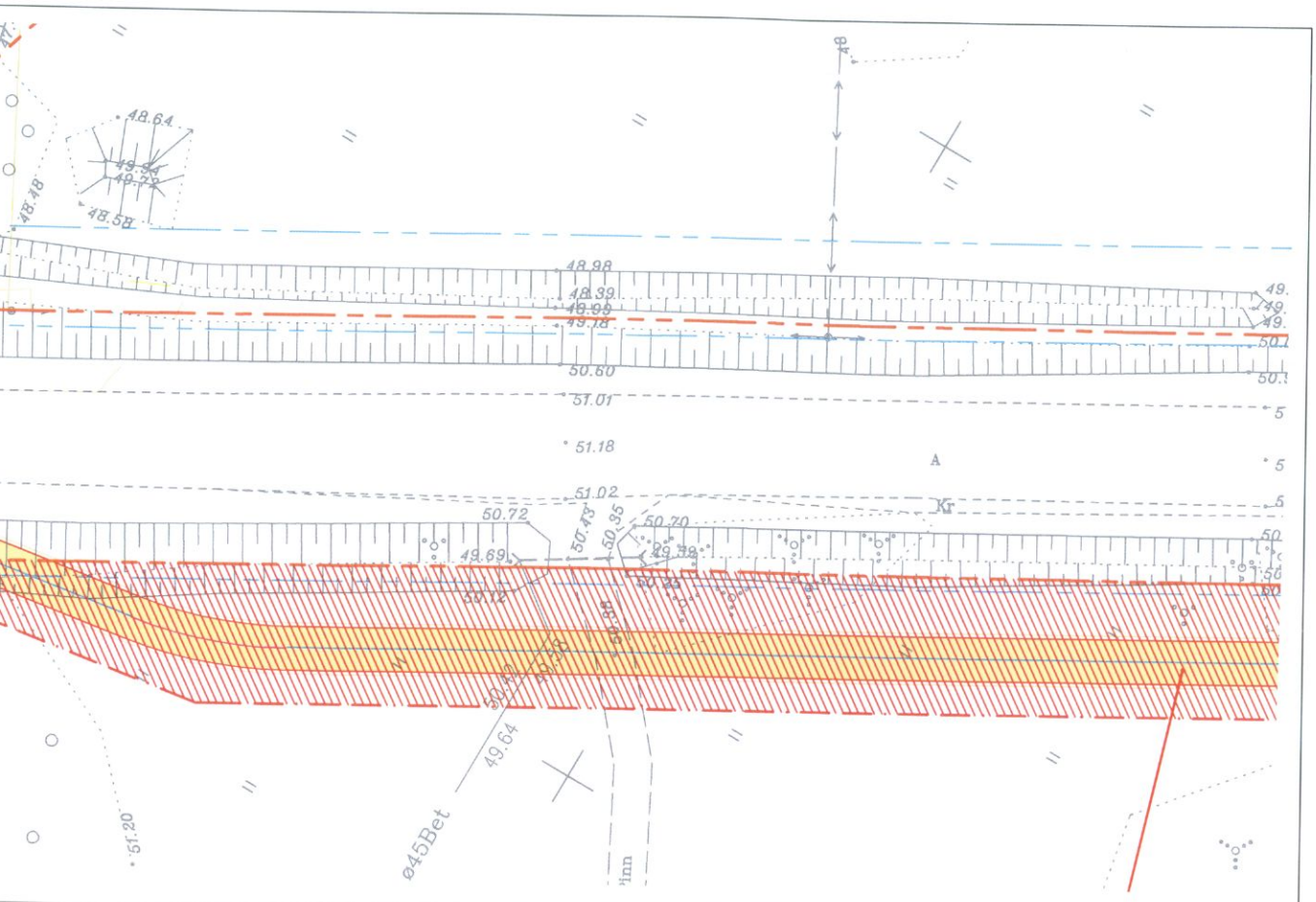

ROJEKTLAHENDUSE KOOSKÕLASTUS

omanik:
astriüksus: **Ojaküla 66**
astritunnus: **62903:004:0280**

Kontaktandmed: Ramsi 37-
Tel. 53358885

eavitamine tee remondiga kaasnevate tööde teostamisest:

Olen teavitatud nimetatud tee tehnilise projekti lahendustest selles kavandatud ehitustöödest.
nõus / ei ole nõus projektlahendusega.
used:

ei ole nõus.

28.06.2007.

i) (kuupäev)

2. Nõusolek läbirääkimiste alustamiseks projektis kajastatud perspektiivse tee maa-ala moodustamiseks:

Vastavalt projektlahendusele **olen nõus / ei ole nõus** alustama läbirääkimisi minule kuuluva maa võõrandamiseks (perspektiivse tee maa-ala moodustamiseks) plaanil näidatud mahus.
Märkused:

ei ole nõus

28.06.2007

(allkiri) (kuupäev)

olev kooskõlastus on mõeldud Tellijale maaomaniku seisukohtadest (s.h. nõusolekust) teavitamiseks ja edasiste ndamisläbirääkimiste alustamiseks.

/PROJ. EG 10765904-0001 457 MA aalprojekt 200170/0498	CLIENT/ TELLIJA	PÄRNU TEEDEVALITSUSE VILJANDI OSAKOND			
	SCHEME/ PROJEKT	KERGLIIKLUSTEE EHITUSE TEHNILINE PROJEKT - LISA 2: KRUNDIJAOTUSPLAANID			
	SECTION/ OBJEKT	T24157 Raudna - Loodi mnt Heimtali (km 2,24) - Ramsi - Rahetsema (km 6,81) lõik			
/PROJ. NNAKIVI	CHECKED/KONTR. G.LAAGUS	APPROVED/KINNIT. M.REIER	DRAWING NAME/JOONISE NIMI **KRUNDIJAOTUSPLAAN 62903:004:0280 - Ojaküla 66**		PROJ NO T15/06
P. uar 2007	DATE/KUUP. veebruar 2007	DATE/KUUP. veebruar 2007	SCALE/MÕÕT M 1:500	DRAWING NO./JOONISE NR. 13	REV 0