# KOOSKÕLASTUSE LEHT
# Risti (79703:002:0290)

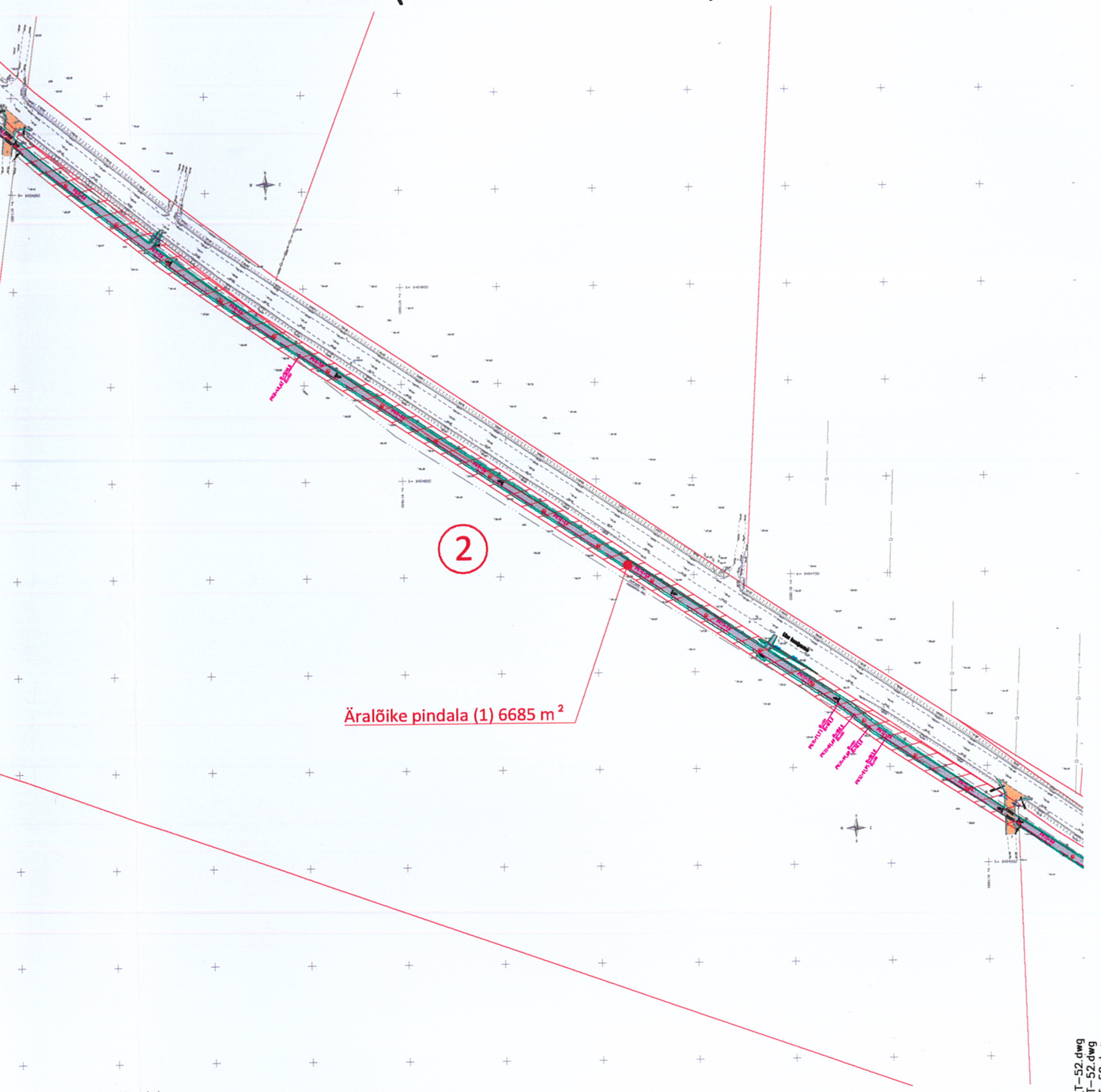


| KINNISTU ANDMED | |
|---|---|
| Positsiooni nr | 2 |
| Kinnisturegistriosa nr | 203039/2030 |
| Katastriüksuse tunnus | 79703:002:0290 |
| Katastriüksuse nimi | Risti |
| Kinnistu pindala (ha/m²) | 13.4 ha |
| Äralõike pindala (m²) | (1) 6685 m² |

| OMANIKE ANDMED |
|---|
| Nimi |
| Jaan Pärl |
| Kontaktandmed |
| Maja 36 Soe küla<br>69712 Viljandimaa |

KOOSKÕLASTUSE TEKST

| Kooskõlastaja nimi / allkiri / kuupäev | |
|---|---|
| Jaan Pärl | 08.10.10 |

Leppemärgid:

- Katastriüksuse piir
- PK200+00 Projekteeritud piketaaž
- Projekteeritud kergliiklustee
- Projekteeritud sõidutee
- Projekteeritud nõlv
- Projekteeritud truup
- Projekteeritud kergliiklustee välisvalgusti

IMAGE: 665T-RDX-04_naivad_T-52.dwg
XREF: 665T-RDX-02_asendiplaan_T-52.dwg
665-GPX-02-katastripiirid_T-52.dwg
665-GPX-01-geodus_T-52.dwg
665T-RDX-01_teljed_T-52.dwg
665T-IOX1-001_plaan-T52.dwg
05.10.10 665-RD11-001 omandus_eramaa_T-52.dwg

| Nr. | Muudatus | Muutja | Kuupäev |
|---|---|---|---|


Reng®
www.eareng.ee
eareng@eareng.ee
Mustamäe tee 46, Tallinn
☎ 6260000, faks: 6260010



Estonia Latvia Programme
Linking Estonia and Latvia
Part-financed by the European Regional Development Fund
European Union
EESTI PROJEKTBÜROODE LIIT


Nooreminsener: RENE PIIKMANN
Nooreminsener: ALEKSEI SOLOVJOV
Osakonna juhataja: SILVAR SAVOLAINEN
Projektijuht: TOOMAS NAELAPÄÄ

Objekt: T-52 Viljandi – Rõngu ja T-92 Tartu – Viljandi – Kilingi-Nõmme kergliiklustee ehituse tehniline projekt
Tarvastu vald, Pärsti vald, Viljandimaa

Joonis: T-52 VILJANDI-RÕNGU KERGLIIKLUSTEE (km 25,697-28,532) KRUNDIJAOTUSKAVA KOOSKÕLASTUSE LEHT

Projekt: 665
Staadium: Tehniline projekt

Kuupäev: 05.10.2010
Mõõt: 1:2500
Lehti kokku: 6
Leht: 2
Joonise nr.: RD11-001