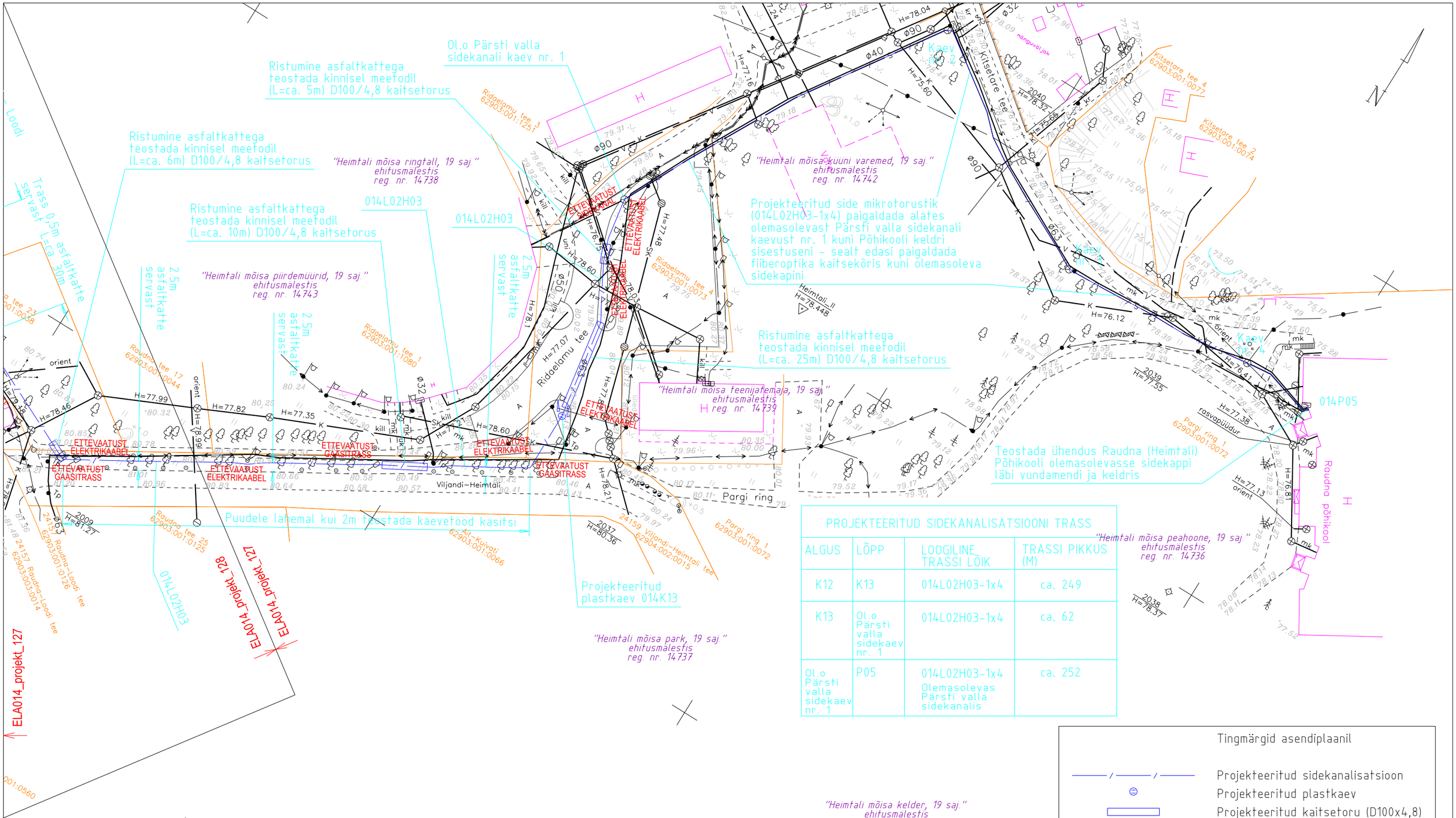

PROJEKTEERITUD SIDEKANALISATSIOONI TRASS			
ALGUS	LÕPP	LOOGILINE TRASSI LÕIK	TRASSI PIKKUS (M)
K12	K13	014L02H03-1x4	ca. 249
K13	Ol.o Pärsti valla sidekaev nr. 1	014L02H03-1x4	ca. 62
Ol.o Pärsti valla sidekaev nr. 1	P05	014L02H03-1x4 Olemasolevas Pärsti valla sidekanalis	ca. 252

"Heimtali mõisa kelder, 19 saj." ehitusmälestis reg. nr. 14741

"Heimtali mõisa ait-kuivati, 19 saj." ehitusmälestis reg. nr. 14740

Tingmärgid asendiplaanil

- Projekteeritud sidekanalisatsioon
- Projekteeritud plastkaev
- Projekteeritud kaitsetoru (D100x4,8)
- Projekteeritud tähistuspost
- Kinnistu piir

MUUDAT.	LEHT	KUUPÄEV	SISU	TEOST.	KONTR.

EMPOWER

ELA SA

KUUPÄEV	11.06.2012
PROJ/JOONEST	I. Lillemäe
KONTROLLIS	E. Kippasto
VASTUTAJA	E. Kippasto

NIMETUS: "EstWin 03" Viljandi - Heimtali - Puiatu - Kõpu fiiberoptilise sidevõrgu tööprojekt

FAIL		MÕÕT
ELA014_projekt_110612.dgn		M 1:1000
JOONISE NUMBER	FORMAAT	LEHT
ELA014_projekt_128	A3	28
TÖÖ NUMBER	VERSIOON	LEHTI
12501P	01	74